# 社会福祉法人　本荘久寿会
# 施設案内

やすらぎとまごころを大切に…

秋田県認証
介護サービス事業所

＜秋田県由利本荘市＞

介護老人保健施設 ひまわりの里
特別養護老人ホーム ひまわり
特別養護老人ホーム あじさいの郷
ケアステーション ゆうゆう
居宅介護支援 ゆうゆう
グループホーム 望海の家
グループホーム しょうぶの郷

ノーマライゼーションの考え方を大切にし
積極的な福祉活動に務めます。

●キーワードは
お客様の笑顔が第一です
～ まごころこめて ～

## 【 法 人 沿 革 】

平成 6 年 10 月 3 日 社会福祉法人本荘久寿会設立認可（2 種）
7 年 11 月 16 日 老人保健施設開設（ひまわりの里）
12 年 4 月 1 日 居宅介護支援ひまわり開設
（15 年 9 月 1 日「居宅介護支援ひまわり」から「居宅介護支援ひまわりの里」へ名称変更
13 年 7 月 31 日 デイケアセンター完成
14 年 4 月 1 日 特別養護老人ホーム、短期入所生活介護、通所介護、ケアハウスの施設開設（ひまわり）
15 年 5 月 1 日 訪問リハビリテーション事業開始（ひまわりの里）
15 年 7 月 15 日 グループホーム望海の家事業開始
15 年 10 月 1 日 居宅介護支援ひまわり開設（事業開始）
ISO9001 認証取得/29 年 3 月解除
16 年 12 月 1 日 訪問介護事業所ひまわりの里開設
18 年 3 月 1 日 ケアステーションゆうゆう開設
（通所介護、短期入所生活介護）（居宅介護支援ひまわりの里名称変更→ケアステーションゆうゆう）（訪問介護事業所ひまわりの里名称変更→ケアステーションゆうゆう）
18 年 4 月 1 日 地域密着型認知症対応型通所介護指定（ケアステーションゆうゆう）
20 年 11 月 1 日 小規模多機能型居宅介護さくらほーむ開設/令和 1 年 10 月事業廃止
22 年 12 月 1 日 小規模多機能型居宅介護・認知症対応型共同生活介護しょうぶの郷開設
23 年 10 月 3 日 ひまわりクリニック（内科・循環器内科）開院/28 年 3 月閉院
26 年 5 月 1 日 特別養護老人ホームあじさいの郷開設
令和 2 年 9 月 1 日 居宅介護支援ひまわりを居宅介護支援ゆうゆうに統合
3 年 11 月 15 日 秋田県介護サービス事業所認証評価制度 認証取得
4 年 11 月 30 日 小規模多機能型居宅介護しょうぶの郷 事業廃止

1994 年 6 月に社会福祉法人を設立し、翌年老人保健施設事業を開始以来、私たちは「お客様の立場に立ったサービス」を推し進めてまいりました。

お客様に、より満足してもらえるサービスを提供し、さらにお客様が「生きがいや喜び」を感じていただくことが、私たちの事業の柱となっております。

設立８年目の４月には、特別養護老人ホーム等の事業をスタートさせました。これからはまさに、お客様の望む“サービス”や“情報”、そして“環境”を提供し続けていけるよう、日々精進し続けてまいります。

地域密着型の社会福祉法人を目指しており、看護・福祉の専門スタッフが多く働いておりますので、男女問わず働きやすい職場環境です。

# 目　次


| | | |
|---|---|---|
| Ⅰ | 介護老人保健施設 ひまわりの里 | １・２頁 |
| Ⅱ | 特別養護老人ホーム ひまわり | ３・４頁 |
| Ⅲ | 特別養護老人ホーム あじさいの郷 | ５・６頁 |
| Ⅳ | ケアステーション ゆうゆう | ７・８頁 |
| Ⅴ | 居宅介護支援 ゆうゆう | ９頁 |
| Ⅵ | グループホーム 望海の家 | １０頁 |
| Ⅶ | グループホーム しょうぶの郷 | １１頁 |
| 巻末 | 本荘久寿会/いきいき写真・所在地一覧 | |

介護老人保健施設

# ひまわりの里

## 安心と潤いで長寿社会を支えます

**利用者の居宅における生活への復帰を目指します**

家庭的な雰囲気のなかで… 日々の生活を支援します。

## 入所サービス

■ 利用者一人ひとりの施設サービス計画に基づき、日常生活を援助します。
■ 介護・看護・リハビリテーション・その他 日常生活の援助をします。
■ 家庭との結びつきを大切にしながら自立への意欲を促し、家庭復帰を目指します。

## 短期入所療養介護

（ショートステイ）【介護予防 短期入所療養介護】

■ ケアプランに基づいて、必要な医療や日常生活の援助をします。
■ 介護者の負担を軽減することを目的とし、入浴・食事・排泄の介護、機能訓練を行います。

例）ご家族の
● ご病気 ● ご旅行
● 農繁期 ● 冠婚葬祭
● 介護疲れ などの
際にもご利用になれます。

## 通所リハビリテーション

（デイケア）【介護予防通所リハビリテーション】

■ 施設に通い、日常生活をより快適にするために、個々のサービス計画に基づいた支援をします。
■ リハビリテーションを行いながら、心身機能の維持と回復を支援します。
■ 入浴・食事・リハビリテーション等により、日常生活を楽しく過ごせるよう援助します。

デイケアホール

散歩コース（藤棚）

## 介護老人保健施設とは

病院から家庭への復帰を目指す、中間的な役割をもつ施設です。
要介護者に対し、ケアプランに基づいて看護・医学的管理の下、医療並びに機能訓練（リハビリテーション）等を行うとともに、介護職員が日常生活に必要なお世話をする施設です。

※いずれも事前に市町村の担当窓口での**「要介護認定」の申請**が必要となります。
当施設でも要介護認定の代行ができますので、ご相談ください。

# ひ ま わ り の 里

食堂ホール

中　庭

## ひまわりの里での1日

| | |
|---|---|
| 7:00～ | 朝　　食 |
| 8:40～ | ひまわりドンパン体操 |
| 9:15～ | 健康チェック（血圧・脈拍・体温）<br>一般入浴・特殊入浴 |
| 10:15～ | お茶の時間<br>趣味活動・リハビリ |
| 12:00～ | 昼　　食 |
| 14:15～ | リハビリ・グループ活動<br>（クラブ活動・レクリエーション等） |
| 15:15～ | お茶・おやつの時間 |
| 16:00～ | 自由入浴 |
| 18:00～ | 夕　　食 |
| 19:00～ | 休　　養 |
| 21:00～ | 消　　灯 |

## ひまわりの里 デイケアでの1日

| | |
|---|---|
| 9:00～ | 送　　迎 |
| 9:30～ | 健康チェック（血圧・脈拍・体温）<br>お茶・お茶菓子（歓談の時間） |
| 10:00～ | 趣味活動・リハビリ<br>特殊入浴 |
| 12:00～ | 昼　　食 |
| 13:00～ | 休養時間（お昼寝等） |
| 14:00～ | 一般入浴 |
| 15:00～ | リハビリ・グループ活動<br>（レクリエーション等）<br>お茶・おやつの時間 |
| 16:30～ | リハビリ・グループ活動<br>（レクリエーション等）<br>送　　迎 |

## 看護・介護体制

| | | |
|---|---|---|
| 常勤医師 | 看護師 | 介護福祉士 |
| 支援相談員 | 理学療法士 | 作業療法士 |
| 介護支援専門員（ケアマネージャー） | 管理栄養士 | 歯科衛生士 …他 |

## 施設案内図

## 施設概要

●入居定員／100名（短期入所 5名）
●通所定員／ 30名
●施設規模／敷　　地　7,312.51 ㎡
建　　物　鉄筋造平家建
延床面積　4, 360. 84 ㎡
療 養 室　個　室　4室
2人室　8室
4人室　20室

●主な施設／機能回復訓練室・家族介護教室・ふれあい室・家族宿泊室・談話室・一般浴室・特殊浴室・理容室・売店

●協力病院／入所者および利用者の体調の急変や傷病に備えて次の病院にご協力をいただいております。
由利組合総合病院

# 特別養護老人ホーム ひまわり

## ハートでつながる、ひまわりは大きな家族です　～笑顔咲く～

充実の設備・環境・笑顔あふれるスタッフが、ひまわりの魅力です。

**自然に囲まれた高台に位置し、天気の良い日は「日本海」と「鳥海山」が望める風光明媚な施設です。**

### 特別養護老人ホーム ひまわり

■ ユニット単位での生活空間を提供します。

### ショートステイ ひまわり

■ 在宅のお年寄りに短期間の入所をしていただき、食事・入浴(特殊浴槽完備)・リハビリテーション・レクリエーション等のサービスを提供します。

### デイサービス ひまわり

■ 施設専用車で自宅まで送迎いたします。
土曜日も営業(年始の３日間及び日曜日が休み)。

### ケアハウス ひまわり

■ 自立した生活を支援します。老人福祉法に定められた福祉施設です。県より収入に応じた費用の助成がなされるため、比較的少ない費用で入居できる施設です。

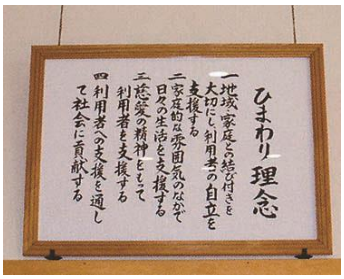


ひまわり理念

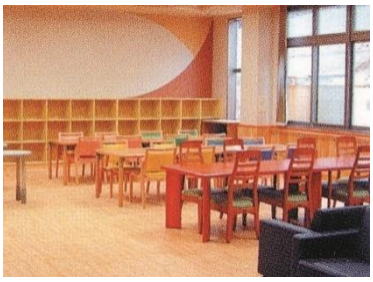

デイルーム

居室４人用

お気軽にご相談ください。

# ひ ま わ り

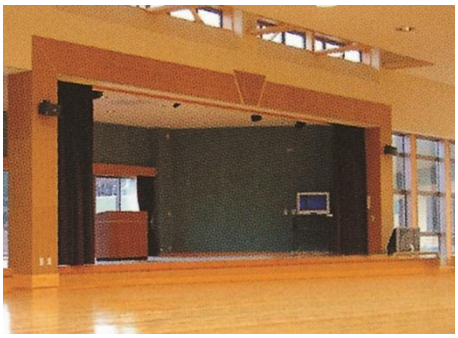
地域交流ホール

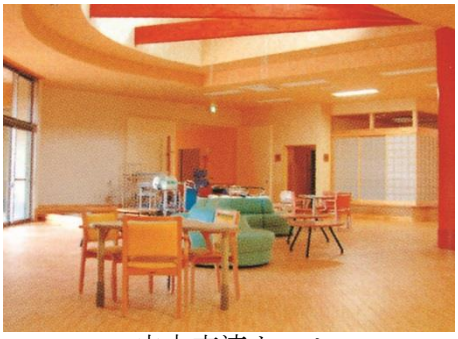
中央交流ホール

いきいきガーデン

食堂・談話室

特殊浴槽

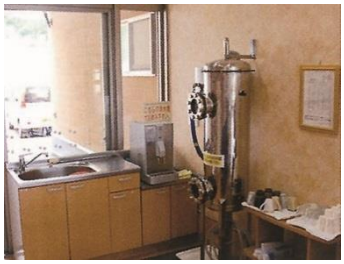
北投石の水

## 施設概要

開設年月日　：平成 14 年 4 月 1 日

施 設 規 模　：敷地面積　19,693.59 ㎡

延床面積　6,154.56 ㎡

建 物 構 造　：鉄骨造平屋建

提供サービス：特別養護老人ホーム
利用定員 50 名
（うち個室　14 名・多床室　36 名）

短期入所生活介護　利用定員 35 名
（うち個室　7 名・多床室　28 名）

通所介護　利用定員 20 名

ケアハウス　利用定員 15 名

協力医療機関：由利組合総合病院

※入所者および利用者の体調の急変や傷病に備えて、
上記の医療機関に協力をお願いしております。

特別養護老人ホーム

# あじさいの郷

## ご利用者様の立場に立った心のこもったケアを提供します

～ 心を込めて ～

**一人ひとりの生活習慣や好みを尊重し、今までの暮らしが継続できるようサポートします。**

### 特別養護老人ホーム あじさいの郷

■ ユニット単位での生活空間を提供します（1 ユニット 10 人）。専門スタッフが、ひとり一人の生活リズムにあわせた支援をさせていいただきます。

### ショートステイ あじさいの郷

■ 家庭的な空間で安心し安全な生活を送れるよう支援します。定員 30 床（個室 10 床、多床室 20 床）があり、ゆったりとした生活空間で過ごして頂いています。

居室（個室）

ユニット共同生活室

『ユニットケア』とは

自宅に近い環境の介護施設において、他の入居者や介護スタッフと共同生活をしながら、入居者一人ひとりの個性や生活リズムに応じて暮らしていけるように、サポートする介護手法のことを指します。

# あじさいの郷

テラス

多目的ホール

ロビー

〝季節感豊かな食事をご利用者様の状態に合わせて提供します。

ショートステイ食堂ホール

ショートステイ居室（多床室）

※トレーニングマシーンや平行棒を使って体力作りができます。

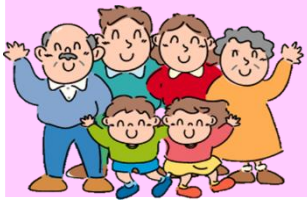

## 浴　室

機械浴槽

個人用

一般用

## 施設概要

(1)正面玄関を入ると、ゆっくりと、くつろげるロビーがあります。
(2)多目的ホールでは、行事等を行います（カラオケ完備）。
(3)テラスからは綺麗な景色を見ることができます。季節により、多様な風景を楽しめます。

●開　　設／平成 26 年 5 月 1 日
●敷地面積／28,703.00 ㎡
●建物構造／鉄骨平屋建て
●協力病院／入所者および利用者の体調の急変や傷病に備えて次の病院にご協力をいただいております。
由利本荘医師会病院　由利組合総合病院

# ケアステーション ゆうゆう

ご利用される方々の心安らぐ空間と自立支援をめざして

## 通所介護【総合事業通所介護】

■ ご利用者がご家庭でいつまでもお元気でお過ごし頂けるよう、食事、入浴、機能訓練、レクリエーション等の多彩なサービスを提供いたします。

## 短期入所生活介護【介護予防短期入所生活介護】

■ 身の回りのお世話から、入浴、お食事、レクリエーション、機能訓練等のサービスを提供いたします。個室、多床室(一部屋４名)ともにプライバシーが守られ、安心してお過ごしいただけます。

### ゆうゆうが安心の理由

①週二回の往診があります。②お風呂の焼山溶岩石と浄水器の北投石で健康に！
③病院受診時の送迎はお任せください（無料送迎。受診中の付き添いは無し)。

### 施設概要

●開　　設／平成 18 年 3 月 1 日
●利用定員／短期入所生活介護　50 名　通所介護　25 名
●施設規模／建物　鉄骨 2 階建
　　敷地　3,782.84 ㎡　延床面積　3,801.89 ㎡
●居　　室／個室　30 床　多床室　20 床
●協力病院／入所者および利用者の体調の急変や傷病に備えて次の病院にご協力をいただいております。
　　由利組合総合病院

# ケアステーション　ゆうゆう

ショートステイ談話室

多床室

一般浴、特浴

中庭全景

２階居室（個室）

岩盤浴

機能訓練スペース

デイサービスホール

**施 設 目 標**

ゆうゆう自適な楽しい
生活を応援します。
～笑顔でいきいきと～

# 居宅介護支援 ゆうゆう

## 居宅介護支援とは

居宅介護支援では、介護や支援を必要とされる方に在宅で自立した生活ができるように公正・中立な立場でケアプランを作成し、適切なサービスが受けられるように介護支援専門員（ケアマネージャー）がお手伝いします。

## 居宅介護支援の内容

■要介護・要支援認定の申請、ケアプランの作成を行います。
■サービスの提供機関との連絡・調整を行います。
■相談・苦情受付窓口を設置し、随時ご相談に応じます。

**利用料は無料です（介護保険より支給されます）**

（サービス対象地域以外の場合は交通費等の実費負担有り）

居宅介護支援ゆうゆう　〒015-0852　由利本荘市一番堰 145-5
TEL. 0184-27-1135　　FAX. 0184-74-6900
＜ケアステーションゆうゆう敷地内＞

| | |
|---|---|
| 提供サービス | サービス種類：居宅介護支援および介護予防支援 |
| サービス提供地域 | 由利本荘市、にかほ市 |

安心した生活を送れるように必要に応じた支援・介護サービスを提供させていただきます

外観

介護のことで悩んだらご相談ください

事務室

ご相談に応じてご利用者が自宅や施設において適切なサービスが受けられるよう、医療機関やサービス提供事業者との調整を行います

相談スペース

**介護支援専門員並びに主任介護支援専門員がケアプランを作成し、更にサービス提供事業所や施設との連絡調整等を行いますので、どうぞ　お気軽にお問い合わせください。**

グループホーム

# 望海の家

## 豊かな自然に囲まれ
## 充実した心地よい環境
～ 自然を感じ、心にやすらぎを ～

家庭的な雰囲気とふれあいを大切にし、自立した生活をめざします。

## ユニット毎の日常生活

■ 家庭的な雰囲気とふれあいを大切にします。

### グループホームとは

認知症によって自立した生活が困難になった要介護者が、家庭的な環境のもとで、食事、入浴、排泄等の日常生活の世話及び日常生活の中での心身の機能訓練を行う事により、可能な限り自立した生活を営む事が出来るように支援することを目的としています。

■ ユニット毎の日常生活。家庭的な雰囲気とふれあいを大切にします。

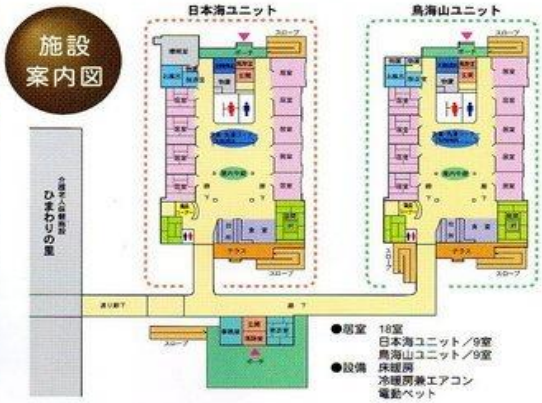


**施設概要**

- ●開　　設／平成15年7月15日
- ●建物面積／1,032.82㎡
- ●建物構造／鉄筋平屋建
- ●利用定員／18名〈2ユニット〉
  全室個室
- ●協力病院／入所者および利用者の体調の急変や傷病に備えて次の病院にご協力をいただいております。
  **由利組合総合病院**

グループホーム

しょうぶの郷

# 住み慣れた地域の中で
# 安心で家庭的な環境

家庭や地域との関わりを大切にし、その人らしく生活できるよう支援させて頂きます。

## 認知症対応型共同生活介護

■ 認知症により介護が必要となった方へ、家庭的な環境の下で日常生活の世話及び心身の機能訓練を行い、可能な限り自立した生活が出来るよう支援させて頂きます。

グループホーム

### 施設概要

●開　　設／平成 22 年 12 月 1 日
●施設規模／建　　物　鉄筋造
　　敷　　地　1, 744. 13 ㎡
　　延床面積　1, 239. 57 ㎡
●利用定員／認知症対応型共同生活介護
　　（グループホーム）
　　・利用定員　9 名まで
●居　　室／全室個室 18 室
　　全館全室床暖房・全室冷暖房完備
●協力病院／入所者および利用者の体調の
　　急変や傷病に備えて次の病院
　　にご協力をいただいております。
　　さとうハートクリニック
　　由利組合総合病院

施設
案内図

2F 利用スペース

| | |
|---|---|
| 法人名 | 社会福祉法人 本荘久寿会　　理事長　佐　藤　　大 |
| 法人所在地 | 〒015-0031 由利本荘市浜三川字小山口 20 番地 |
| ホームページ URL | http://honjo-kyujyukai.net/ |
| 事業内容 | 由利本荘市内に介護老人保健施設、特別養護老人ホーム、ショートステイ、通所介護、グループホームの施設を運営 |
| キャッチフレーズ | やすらぎとまごころを大切に<br>ご利用者の笑顔が第一です。 |
| 特色、教育制度等 | 当法人は、医療及び介護が必要な方々に、ご利用者の視点に立った質の高いサービスを提供すると共に、地域との結びつきを重視し、施設の専門機能を地域社会に貢献できるよう努めております。<br>各施設には若い職員から経験豊富な職員まで在籍し、男女を問わず働きやすい職場です。有給休暇取得率が高く、産休・育休・介護休暇制度も整備され、状況に応じ取得しております。正職員には退職金制度もあり、安心して職務に専念できる職場環境です。<br>法人全体と施設内の研修の他、より専門性の高い介護技術を習得しようとする職員には外部研修の受講にも力を入れております。<br><br>●子の看護休暇について<br>１年に５日間（子が２人以上の場合は１０日間）<br><br>厚生労働省の指針では「小学校就学の始期（６歳）に達するまで」となっておりますが、当会独自の制度として「９歳に達する日まで」取得可能としております。<br>有給・無給の取り扱いも企業毎に異なりますが、当会は「有給の扱い」としており、子育てし易い職場環境づくりに積極的に取り組んでおります！他の各種制度も充実していますので一度ご相談ください。 |
| 次の方を求めています | 介護、看護業務に関心のある方、資格や経験を活かしてみたい方、また更に高い介護技術を習得したいと思っている方、大歓迎です。 |

| | |
|---|---|
| 20 代の男性<br>職員より | 介護職に就いたきっかけは、高校のときにボランティアクラブに所属し老人ホームで時間を見ては活動していました。ご利用者とのリクリエーションを通して、皆様が心から喜んでくださった姿がとても心に響き、就職しようと思ったからです。<br>現在、ご利用者が快適に過ごせるよう日常生活全般の支援・介助の仕事をしています。日々の仕事は忙しく大変だと思うこともありますが、大変だからこそやりがいを感じます。協力しながら一緒に仕事をしている仲間や職場環境にも恵まれて、地元に就職して良かったと思っています。 |

## 所在地一覧

介護老人保健施設　ひまわりの里
〒015-0031
由利本荘市浜三川字小山口 20
TEL. 0184-27-1133　FAX. 0184-27-1136

グループホーム 望海の家
〒015-0031
由利本荘市浜三川字小山口 20
TEL. 0184-28-4855　FAX. 0184-28-4877

グループホーム　しょうぶの郷
〒015-0011
由利本荘市石脇字尾花沢 57-22
TEL. 0184-23-8880　FAX. 0184-23-8881

○求人に関することは、お気軽に下記へご連絡をお願いいたします。
社会福祉法人 本荘久寿会　求人担当
〒015-0031
由利本荘市浜三川字小山口 20
介護老人保健施設　ひまわりの里施設内
TEL. 0184-74-9010　FAX. 0184-74-3810
E-mail　kyujyu@wonder.ocn.ne.jp
ＵＲＬ　http://honjo-kyujyukai.net/

特別養護老人ホーム あじさいの郷
〒015-0885
由利本荘市水林 459-2
TEL. 0184-23-5353　FAX. 0184-23-5354

特別養護老人ホーム ひまわり
〒018-0601
由利本荘市西目町海士剥字御月森 1
TEL. 0184-32-1133　FAX. 0184-32-1136

ケアステーション ゆうゆう
〒015-0852
由利本荘市一番堰 142-1
TEL. 0184-28-1005　FAX. 0184-28-1006

居宅介護支援 ゆうゆう
〒015-0852
由利本荘市一番堰 145-5
TEL. 0184-27-1135　FAX. 0184-74-6900

## 本荘久寿会いきいき写真

敬老会・民謡部学生ステージ

山菜の仕分け

郷土資料館見学

夏祭り神輿

ハーモニカボランティア演奏

ホットケーキ作り

夏祭り屋台